



โครงการความร่วมมือทางวิชาการระหว่าง กองทัพบกกับมหาวิทยาลัยราชภัฏสกลนคร



วัตถุประสงค์โครงการ



1. เพื่อให้ ทบ. และ ม.ร. มีความร่วมมือทางวิชาการร่วมกัน
2. เพื่อสร้างความร่วมมือทางวิชาการ ซึ่งจะนำไปสู่การพัฒนาสมรรถนะ และยกระดับคุณวุฒิทางการศึกษา ตลอดจนการพัฒนาด้านเศรษฐกิจของทหารกองประจำการ สังกัดกองทัพบก
3. เพื่อส่งเสริมการเรียนรู้ตลอดชีวิตให้แก่ทหารกองประจำการ สังกัดกองทัพบก และพัฒนากองทัพให้เป็นแหล่งเรียนรู้ตลอดชีวิต

ทหารเรียนรามฯ (ป.ตรี)

01

ต้องสำเร็จการ
ศึกษาระดับ ม.6
หรือสูงกว่า

02

สามารถเรียนจบได้
ใน 3 ปี
(เรียนระหว่าง
ประจำการ 2 ปี และ
นอกประจำการ 1 ปี)

03

ค่าเล่าเรียน
ตลอดหลักสูตร
19,780 บาท (กรณีไม่มี
การสอบซ่อม)
แบ่งจ่ายได้ทีละ
ไม่เกิน 3,500 บาท

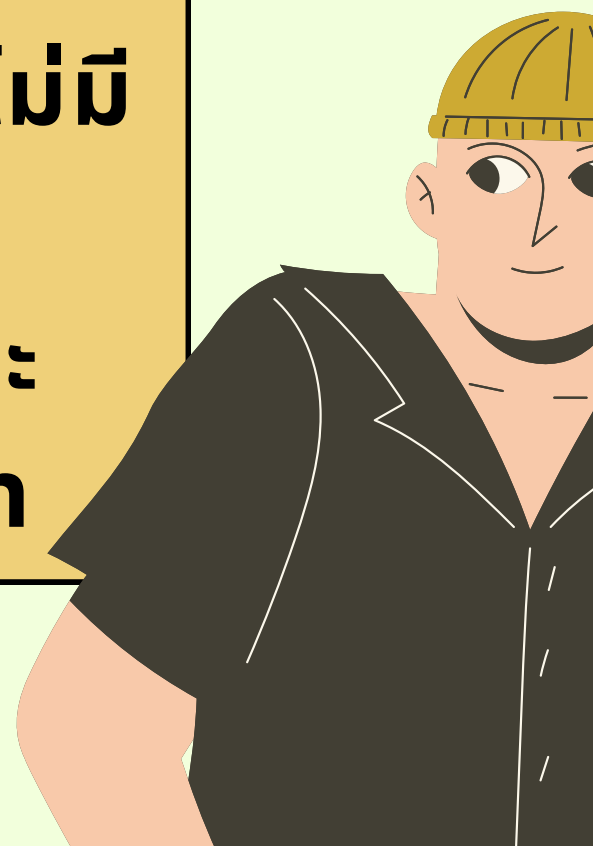

เข้าร่วมโครงการแล้ว ได้อะไร?

- สามารถเข้าใช้บริการระบบ e-service ของมหาวิทยาลัยรามคำแหง
- ดูเทปบรรยายย้อนหลังได้หากมีภารกิจเร่งด่วน
- มีการบรรยายสรุปเพื่อเตรียมพร้อมในการสอบ
- สามารถสำเร็จการศึกษา ป.ตรีได้ภายใน 3 ปี ไม่เสียเวลาระหว่างประจำการ
- เทียบโอนประสบการณ์จากการฝึกเป็นรายวิชาเลือกเสรีได้ 12 หน่วยกิต
- สอบไล่ในศูนย์สอบใกล้ค่าย

เรียนได้ทุกที่ ทุกเวลา

ค่าใช้จ่ายไม่สูง

ปรับเปลี่ยนการเรียนได้

เพิ่มคุณวุฒิให้ตนเอง

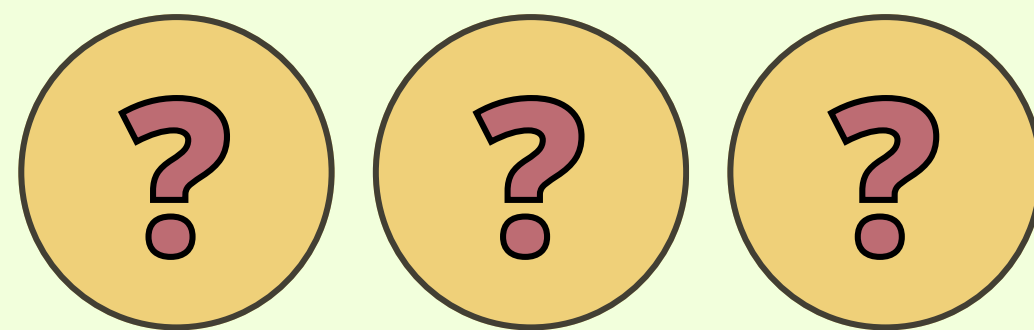

กำลังพลและครอบครัว
สามารถเข้าร่วมโครงการได้





เรียนคณะใด?
จบแล้วได้วุฒิมัอะไร?

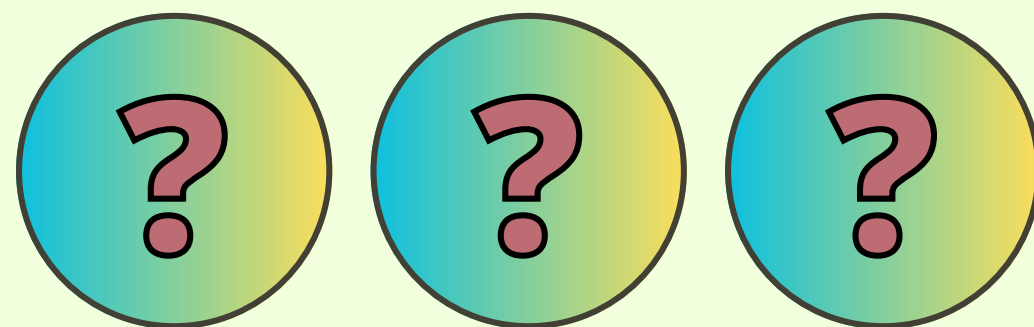

คณะรัฐศาสตร์
วุฒิกการศึกษา “รัฐศาสตรบัณฑิต”



แผนการเรียนเป็นอย่างไร?



แผนการเรียนโครงการความร่วมมือทางวิชาการระหว่างกองทัพกับมหาวิทยาลัยรามคำแหง

หลักสูตรรัฐศาสตรบัณฑิต (หลักสูตรปรับปรุง พ.ศ.2565) กลุ่มวิชาเอกบริหารรัฐกิจ

จำนวนหน่วยกิตที่เรียนตลอดหลักสูตร	126 หน่วยกิต
รูปแบบของหลักสูตร	หลักสูตรระดับปริญญาตรี
ระยะเวลาการศึกษา	หลักสูตร 4 ปี (สามารถสำเร็จการศึกษาได้ภายใน 3 ปี)
การเทียบโอนหน่วยกิต	เทียบโอนตามอัธยาศัย 12 หน่วยกิต (หมวดวิชาเลือกเสรี)

ปีที่ 1 ภาคเรียนที่ 1

POL1101	การเมืองการปกครองไทย	3 นก.
POL2106	ปรัชญาการเมืองเบื้องต้น	3 นก.
POL2200	ความสัมพันธ์ระหว่างประเทศเบื้องต้น	3 นก.
POL2300	การบริหารรัฐกิจเบื้องต้น	3 นก.
POL2303	การบริหารทรัพยากรมนุษย์ในภาครัฐ	3 นก.
รวม		15 หน่วยกิต

ปีที่ 1 ภาคเรียนที่ 2

POL2302	ระเบียบปฏิบัติราชการ	3 นก.
POL3300	การบริหารการคลัง	3 นก.
POL3302	การวางแผนในภาครัฐ	3 นก.
POL3311	การเมืองและระบบราชการ	3 นก.
POL4100	หลักและวิธีการวิจัยทางรัฐศาสตร์	3 นก.
รวม		15 หน่วยกิต

ปีที่ 1 ภาคฤดูร้อน

POL2107	การเมืองเปรียบเทียบเบื้องต้น	3 นก.
POL2301	องค์การและการบริหารในภาครัฐ	3 นก.
POL3313	การบริหารการพัฒนา	3 นก.
รวม		9 หน่วยกิต

ปีที่ 2 ภาคเรียนที่ 1

POL2100	การปกครองเปรียบเทียบ	3 นก.
POL2108	หลักปฏิบัติทางการปกครองและธรรมาภิบาลในภาครัฐ	3 นก.
POL3301	นโยบายสาธารณะ	3 นก.
POL3316	การบริหารรัฐวิสาหกิจ	3 นก.
POL3329	เทคนิคการบริหารงานบุคคล	3 นก.
รวม		15 หน่วยกิต

ปีที่ 2 ภาคเรียนที่ 2

POL2109	การเมืองและการปกครองท้องถิ่นในประเทศไทย	3 นก.
POL2203	นโยบายต่างประเทศของไทย	3 นก.
POL4310	พฤติกรรมองค์การ	3 นก.
POL4312	เทคโนโลยีการบริหาร	3 นก.
POL4348	การกำหนดและประเมินโครงการ	3 นก.
รวม		15 หน่วยกิต

ปีที่ 2 ภาคฤดูร้อน

POL2102	หลักรัฐธรรมนูญและสถาบันทางการเมือง	3 นก.
POL4128	พฤติกรรมทางการเมือง	3 นก.
POL3330	การพัฒนาทรัพยากรมนุษย์ในองค์การ	3 นก.
รวม		9 หน่วยกิต

ปีที่ 3 ภาคเรียนที่ 1

POL4349	การบริหารโครงการภาครัฐ	3 นก.
POL4350	การประเมินผลโครงการภาครัฐ	3 นก.
RAM1103	ภาษาไทยเพื่อการสื่อสารในการทำงาน	3 นก.
RAM1111	ภาษาอังกฤษในชีวิตประจำวัน	3 นก.
RAM1301	คุณธรรมคู่ความรู้	3 นก.
รวม		15 หน่วยกิต

ปีที่ 3 ภาคเรียนที่ 2

RAM1112	ภาษาและวัฒนธรรมอังกฤษ	3 นก.
RAM1131	ทักษะการเข้าใจดิจิทัล	3 นก.
RAM1141	ศาสตร์แห่งบุคลิกภาพ	3 นก.
RAM1201	ความคิดสร้างสรรค์เพื่อการพัฒนานวัตกรรม	3 นก.
RAM1211	ศาสตร์แห่งการเป็นผู้ประกอบการ	3 นก.
รวม		15 หน่วยกิต

ปีที่ 3 ภาคฤดูร้อน

RAM1302	การเมืองและกฎหมายในชีวิตประจำวัน	3 นก.
RAM1311	ศิลปะและวัฒนธรรมในท้องถิ่นไทย	3 นก.
รวม		6 หน่วยกิต



ค่าใช้จ่ายเท่าใด?

ตารางแสดงค่าใช้จ่ายตลอดหลักสูตร

จำนวนวิชาที่เรียน	ปี 1 ภาค 1	ปี 1 ภาค 2	ปี 1 ภาคฤดูร้อน	ปี 2 ภาค 1	ปี 2 ภาค 2	ปี 2 ภาคฤดูร้อน	ปี 3 ภาค 1	ปี 3 ภาค 2	ปี 3 ภาคฤดูร้อน	รวมค่าใช้จ่ายตลอดหลักสูตร
	5 วิชา/ 15 นก.	5 วิชา/ 15 นก.	3 วิชา/ 9 นก.	5 วิชา/ 15 นก.	5 วิชา/ 15 นก.	3 วิชา/ 9 นก.	5 วิชา/ 15 นก.	5 วิชา/ 15 นก.	2 วิชา/ 6 นก.	
(1) กรณีไม่มีการสอบซ่อมทุกวิชา										
ค่าธรรมเนียมแรกเข้าเป็นนักศึกษา	500	0	0	0	0	0	0	0	0	
ค่าขึ้นทะเบียนนักศึกษา	500	0	0	0	0	0	0	0	0	
ค่าบัตรประจำตัวนักศึกษา	100	0	0	0	0	0	0	0	0	
ค่าบำรุงมหาวิทยาลัย (ภาคละ)	600	600	400	600	600	400	600	600	400	
ค่าบริการข้อมูลสารสนเทศ (ภาคละ)	100	100	100	100	100	100	100	100	100	
ค่าบริการสื่อการสอนรวมค่าสื่อสาร (วิชาละ 100 บาท)	500	500	300	500	500	300	500	500	200	
ค่าธรรมเนียมเทียบโอนหน่วยกิต (หน่วยกิตละ 100 บาท) <u>เทียบโอนได้ 12 หน่วยกิต</u>	100	1,100	0	0	0	0	0	0	0	
ค่าลงทะเบียน (หน่วยกิตละ 50 บาท)	750	750	450	750	750	450	750	750	300	
ค่าธรรมเนียมการสอบ (วิชาละ 60 บาท)	300	300	180	300	300	180	300	300	120	
รวมค่าใช้จ่ายจริงกรณีลงทะเบียนปกติ	3,450	3,350	1,430	2,250	2,250	1,430	2,250	2,250	1,120	19,780
(2) กรณีมีการสอบซ่อมทุกวิชา										
ค่าลงทะเบียนสอบซ่อม (หน่วยกิตละ 25 บาท)	375	375	225	375	375	225	375	375	150	
ค่าธรรมเนียมการสอบซ่อม (วิชาละ 60 บาท)	300	300	180	300	300	180	300	300	120	
ค่าใช้จ่ายลงทะเบียนสอบซ่อม	675	675	405	675	675	405	675	675	270	5,130
รวมค่าใช้จ่ายจริงกรณีมีการสอบซ่อม	4,125	4,025	1,835	2,925	2,925	1,835	2,925	2,925	1,390	24,910



เรียนช่วงเวลาใด? เรียนอย่างไร?

เรียนในช่วงเวลานอกการปฏิบัติภารกิจ และสามารถศึกษา
ย้อนหลังได้จากเทปการบรรยาย พร้อมการทิวสรุป
เพื่อเตรียมตัวสอบไล่ เพิ่มโอกาสสอบผ่าน !!



ปฏิทินการศึกษาภาค 1/2567

จ. 15 ก.ค. - ค. 2 ส.ค. 67

จ. 5 ส.ค. - ค. 9 ส.ค. 67

พ. 15 ส.ค. 67

จ. 19 ส.ค. - พ. 31 ต.ค. 67

จ. 4 พ.ย. - พ. 7 พ.ย. 67

จ. 18 พ.ย. - พ. 20 พ.ย. 67

พ. 21 พ.ย. 67

รับสมัครนักศึกษาใหม่

ขึ้นทะเบียนนักศึกษา

ประชุมนิเทศนักศึกษาใหม่

บรรยายพจนานุกรมเทคโนโลยีสารสนเทศ

บรรยายสรุปเตรียมตัวสอบ

สอบไล่ ภาค 1/2567

วันสำเร็จการศึกษาและปิดภาคเรียน



รับสมัคร 15 ก.ค. - 2 ส.ค. 2567

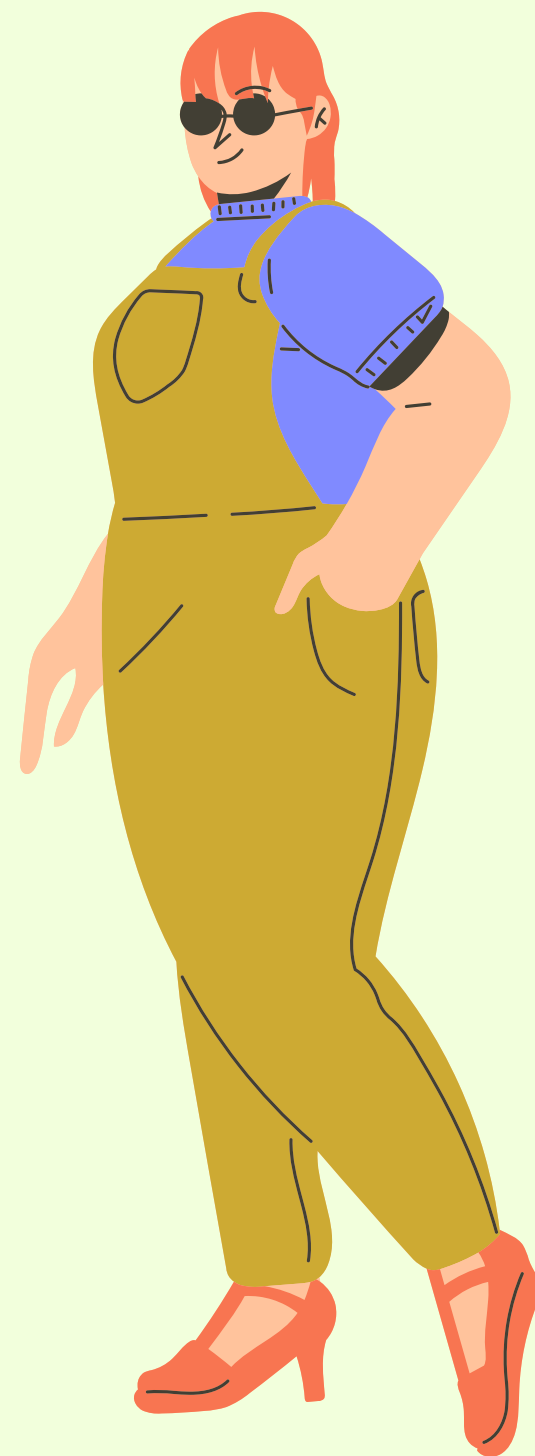
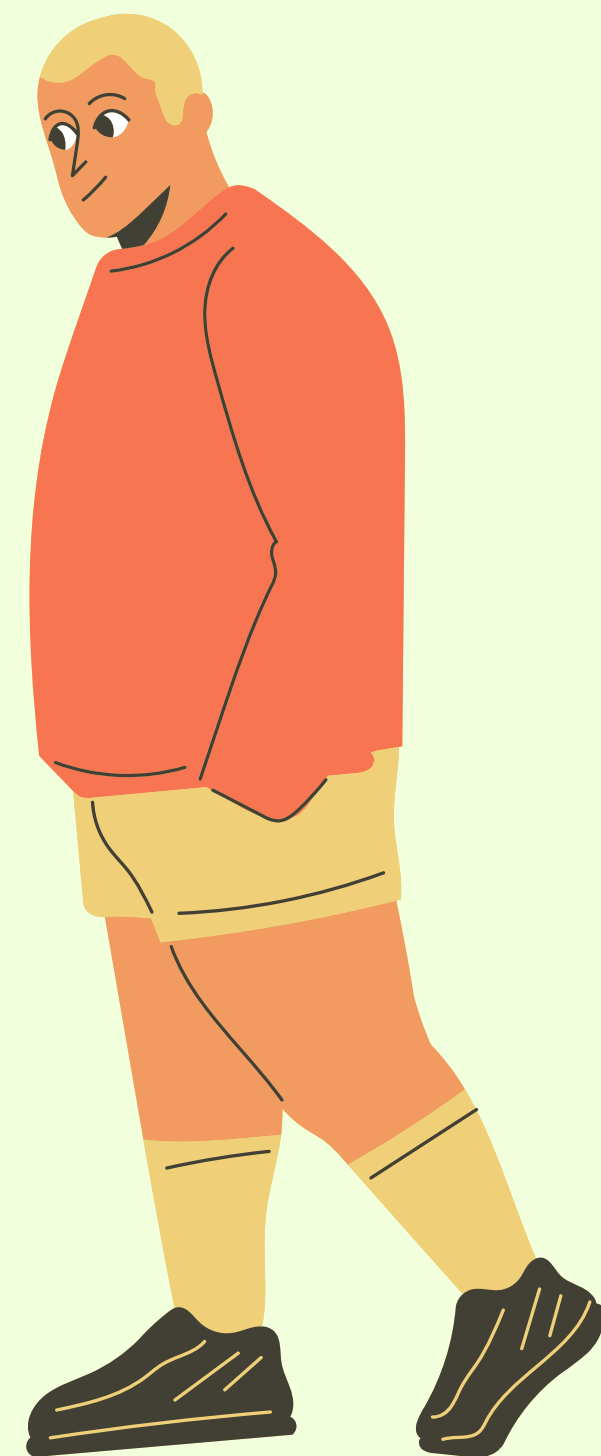
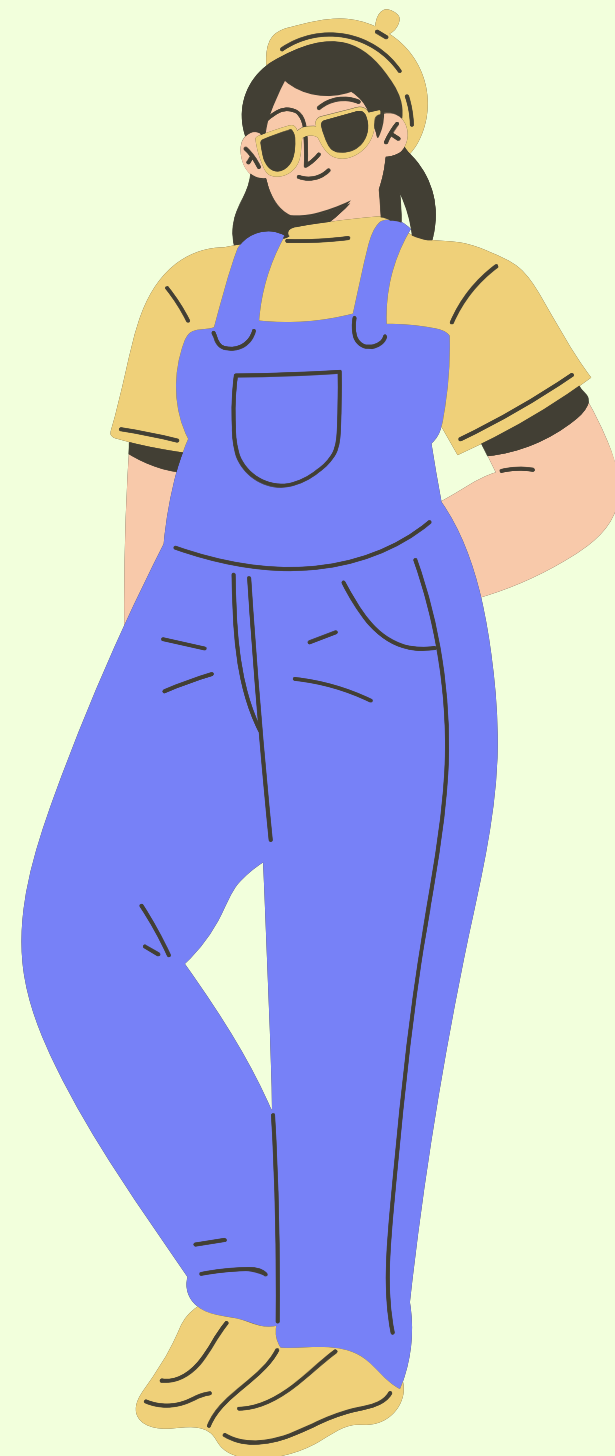
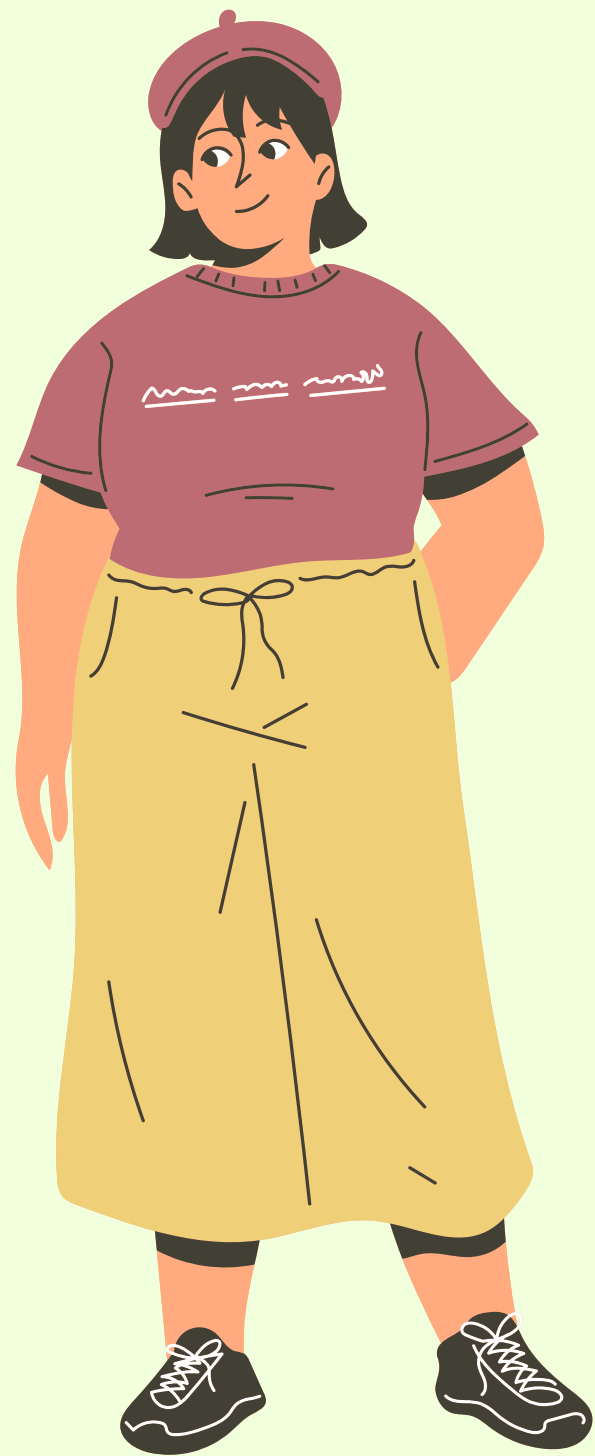

ประเภทการสมัคร



1. ไม่ใช้สิทธิ์เทียบโอนหน่วยกิต
2. ใช้สิทธิ์เทียบโอนหน่วยกิต

- จบจากสถาบันการศึกษาอื่น
- ย้ายโอนจากสถาบันการศึกษาอื่น
- หหมดสภาพนักศึกษาจาก ม.ร. (ระบุรหัสเดิม).
- เทียบโอนหน่วยกิต 2 สถาบัน (ระบุรหัสเดิม).
- ปริญญาที่ 2 จาก ม.ร. (ระบุรหัสเดิม).

ต้องเตรียมเอกสารใดบ้าง?

- **รูปถ่ายสี 1.5 นิ้วหรือ 2 นิ้ว**
จำนวน 1 รูป (ชุดสุภาพ เลือคอปก)
- **สำเนาวุฒิการศึกษา**
จำนวน 2 ฉบับ
- **สำเนาบัตรประชาชน**
จำนวน 2 ฉบับ
- **ใบรับรองแพทย์**
จำนวน 1 ฉบับ
- **ค่าสมัครและลงทะเบียนเทอมแรก**
3,450 บาท



ต้องเตรียมเอกสารใดบ้าง?

เอกสารอื่น ๆ

- เอกสารอื่น ๆ เช่น กรณี
เปลี่ยนชื่อ เปลี่ยนนามสกุล
- กรณีเทียบโอนหน่วยกิต
เช่น สำเนา transcript,
คำอธิบายรายวิชา ฯลฯ

ไม่ใช้สิทธิ์เทียบโอนหน่วยกิต สำเนาเอกสาร 2 ชุด

ใช้สิทธิ์เทียบโอนหน่วยกิต สำเนาเอกสาร 4 ชุด



ตัวอย่างเอกสารสมัคร

มหาวิทยาลัยรามคำแหง
Ramkhamhaeng University

ใบสมัครและใบขึ้นทะเบียนเป็นนักศึกษา ชั้นปริญญาตรี ส่วนภูมิภาค
ภาค 1 ปีการศึกษา 25 67

คณะ วิศวกรรมศาสตร์ สาขาวิชา วิศวกรรมศาสตร์ รหัสสาขาวิชา 0601

ไม่ใช้สิทธิ์เทียบโอนหน่วยกิต
 ใช้สิทธิ์เทียบโอนหน่วยกิต กรณีดังนี้
 จบจากสถาบันการศึกษาอื่น
 ย้ายโอนจากสถาบันการศึกษาอื่น
 หมทศสภาพ น.ศ. จาก ม.ร. วิทยาลัย
 เทียบโอนหน่วยกิต 2 สถาบัน รหัส ม.ร. เดิม
 ปริญญาที่ 2 จาก ม.ร. รหัส ม.ร. เดิม

สมัครทางไปรษณีย์
 สมัครด้วยตนเอง

สำหรับเจ้าหน้าที่ (ย้ายคณะหรือเปลี่ยนสาขาวิชา)

ภาค	CODE	ว.ค.ป.	จนท.

ข้อมูลประวัติ นาย นาง น.ส. อื่น ๆ ระบุ..... MR. MRS. MS. OTHER

ชื่อ นามสกุล ราม รักษ์รัมย์

First Name RAM Last Name RAKRIEAN

วันเดือนปีเกิด 01 / 01 / 2540 อายุ 27 ปี ที่อำเภอ หนองปรือ จังหวัด อยุธยา

ชื่อชาติ ไทย สัญชาติ ไทย ศาสนา พุทธ อาชีพ วิศวกร

บัตรชื่อ ไรอัน มารดาชื่อ ไรอัน ไรอัน หมายเลขบัตรประจำตัวประชาชน/PASSPORT 0123456789012345

ที่อยู่ปัจจุบันที่สามารถติดต่อได้ (เขียนตัวบรรจง)

บ้านเลขที่ 10 หมู่ 10 ซอย 1 ถนน 1 ตำบล/แขวง 1 อำเภอ/เขต 1 จังหวัด 1 ประเทศ 1 รหัสไปรษณีย์ 1 โทรศัพท์ 099 999 9999 E-Mail 1 สถานที่ทำงาน 1 โทรศัพท์ 1

คุณวุฒิของผู้สมัคร

หนังสือสำคัญแสดงคุณวุฒิ วุฒิในประเทศ วุฒิดังประเทศ ระดับชั้น 2.6 สาขา วิศวกรรมศาสตร์

สำเร็จการศึกษาเมื่อวันที่ 30 เดือน 12 พ.ศ. 60 จากสถานศึกษา วิทยาลัยเทคนิคอยุธยา

อำเภอ/เขต อยุธยา จังหวัด อยุธยา ประเทศ ไทย หนังสือสำคัญเลขที่ 123456

กรณีสำเร็จการศึกษาจากสถานบันการศึกษาที่เป็นวิชาชีพ (ให้ระบุ)

กรณีใช้วุฒิระดับหลักสูตรภาคบังคับการศึกษาระดับปริญญาตรี (มัธยมศึกษาตอนต้น) หนังสือรับรองประกอบคือ

หน่วยงานที่ออกหนังสือ จังหวัด

ข้าพเจ้าขอรับรองว่ามีคุณสมบัติและเอกสารที่ใช้สมัครถูกต้องเป็นจริงทุกประการหากส่วนใดเป็นเท็จหรือเอกสารที่ใช้สมัครไม่ถูกต้องตามระเบียบของมหาวิทยาลัยข้าพเจ้ายินยอมให้มหาวิทยาลัยถอนสภาพการเป็นนักศึกษาทันทีโดยไม่ต้องคืนเงินค่าธรรมเนียมการศึกษาใด ๆ ทั้งหมดที่ได้ชำระไว้และยินยอมให้มหาวิทยาลัยใช้ข้อมูลส่วนตัวในราชการโดยไม่เป็นการละเมิด

ส่วนนี้สำหรับเจ้าหน้าที่ สวป. เป็นผู้กรอก

เปลี่ยน ชื่อ ชื่อสกุล คำนำหน้า ยศ

ตามหนังสือสำคัญ

ลงชื่อ..... ผู้สมัคร

วันที่.....

ได้ตรวจสอบแล้วถูกต้อง อนุมัติ (เจ้าหน้าที่)

ลงชื่อ.....

วันที่.....

ม.ร. 2 หมายถึง ให้ผู้สมัครกรอกใบสมัครฉบับนี้ด้วยลายมือตนเองตัวบรรจงโดยใช้ปากกาสีน้ำเงินหรือสีน้ำเงินเข้ม ห้ามนำกลับบ้าน

CS Scanned with CamScanner

มหาวิทยาลัยรามคำแหง
Ramkhamhaeng University

ใบสมัครและใบขึ้นทะเบียนเป็นนักศึกษา ชั้นปริญญาตรี ส่วนภูมิภาค
ภาค 1 ปีการศึกษา 25 67

คณะ วิศวกรรมศาสตร์ สาขาวิชา วิศวกรรมศาสตร์ รหัสสาขาวิชา 0601

ไม่ใช้สิทธิ์เทียบโอนหน่วยกิต
 ใช้สิทธิ์เทียบโอนหน่วยกิต กรณีดังนี้
 จบจากสถาบันการศึกษาอื่น
 ย้ายโอนจากสถาบันการศึกษาอื่น
 หมทศสภาพ น.ศ. จาก ม.ร. วิทยาลัย
 เทียบโอนหน่วยกิต 2 สถาบัน รหัส ม.ร. เดิม
 ปริญญาที่ 2 จาก ม.ร. รหัส ม.ร. เดิม

สมัครทางไปรษณีย์
 สมัครด้วยตนเอง

สำหรับเจ้าหน้าที่ (ย้ายคณะหรือเปลี่ยนสาขาวิชา)

ภาค	CODE	ว.ค.ป.	จนท.

ข้อมูลประวัติ นาย นาง น.ส. อื่น ๆ ระบุ..... MR. MRS. MS. OTHER

ชื่อ นามสกุล ราม รักษ์รัมย์

First Name RAM Last Name RAKRIEAN

วันเดือนปีเกิด 01 / 01 / 2540 อายุ 27 ปี ที่อำเภอ หนองปรือ จังหวัด อยุธยา

ชื่อชาติ ไทย สัญชาติ ไทย ศาสนา พุทธ อาชีพ วิศวกร

บัตรชื่อ ไรอัน มารดาชื่อ ไรอัน ไรอัน หมายเลขบัตรประจำตัวประชาชน/PASSPORT 0123456789012345

ที่อยู่ปัจจุบันที่สามารถติดต่อได้ (เขียนตัวบรรจง)

บ้านเลขที่ 10 หมู่ 10 ซอย 1 ถนน 1 ตำบล/แขวง 1 อำเภอ/เขต 1 จังหวัด 1 ประเทศ 1 รหัสไปรษณีย์ 1 โทรศัพท์ 099 999 9999 E-Mail 1 สถานที่ทำงาน 1 โทรศัพท์ 1

คุณวุฒิของผู้สมัคร

หนังสือสำคัญแสดงคุณวุฒิ วุฒิในประเทศ วุฒิดังประเทศ ระดับชั้น 2.6 สาขา วิศวกรรมศาสตร์

สำเร็จการศึกษาเมื่อวันที่ 30 เดือน 12 พ.ศ. 60 จากสถานศึกษา วิทยาลัยเทคนิคอยุธยา

อำเภอ/เขต อยุธยา จังหวัด อยุธยา ประเทศ ไทย หนังสือสำคัญเลขที่ 123456

กรณีสำเร็จการศึกษาจากสถานบันการศึกษาที่เป็นวิชาชีพ (ให้ระบุ)

กรณีใช้วุฒิระดับหลักสูตรภาคบังคับการศึกษาระดับปริญญาตรี (มัธยมศึกษาตอนต้น) หนังสือรับรองประกอบคือ

หน่วยงานที่ออกหนังสือ จังหวัด

ข้าพเจ้าขอรับรองว่ามีคุณสมบัติและเอกสารที่ใช้สมัครถูกต้องเป็นจริงทุกประการหากส่วนใดเป็นเท็จหรือเอกสารที่ใช้สมัครไม่ถูกต้องตามระเบียบของมหาวิทยาลัยข้าพเจ้ายินยอมให้มหาวิทยาลัยถอนสภาพการเป็นนักศึกษาทันทีโดยไม่ต้องคืนเงินค่าธรรมเนียมการศึกษาใด ๆ ทั้งหมดที่ได้ชำระไว้และยินยอมให้มหาวิทยาลัยใช้ข้อมูลส่วนตัวในราชการโดยไม่เป็นการละเมิด

ส่วนนี้สำหรับเจ้าหน้าที่ สวป. เป็นผู้กรอก

เปลี่ยน ชื่อ ชื่อสกุล คำนำหน้า ยศ

ตามหนังสือสำคัญ

ลงชื่อ..... ผู้สมัคร

วันที่.....

ได้ตรวจสอบแล้วถูกต้อง อนุมัติ (เจ้าหน้าที่)

ลงชื่อ.....

วันที่.....

ม.ร. 2 หมายถึง ให้ผู้สมัครกรอกใบสมัครฉบับนี้ด้วยลายมือตนเองตัวบรรจงโดยใช้ปากกาสีน้ำเงินหรือสีน้ำเงินเข้ม ห้ามนำกลับบ้าน

CS Scanned with CamScanner



ตัวอย่างเอกสารสมัคร



ระเบียบประวัตินักศึกษา มหาวิทยาลัยรามคำแหง

รหัสประจำตัวนักศึกษา ห้ามคัดเกินกรอบด้านซ้าย และห้ามคัดเกินกรอบด้านล่าง

ไปรษณียบัตรข้อมูลในวงกลม หน้าข้อความที่เป็นจริงเพียงข้อเดียวเท่านั้น (ใช้ดินสอค่า 2B)

ชื่อประเทศ 3 หลัก ใช้กรอกชื่อชาติ/สัญชาติ

ชื่อภาษาไทย ชื่อภาษาอังกฤษ ชื่ออื่น

ไทย THAILAND THA ๓๖๑

กัมพูชา CAMBODIA CAM ๖๗๕

จีน CHINA CHN

INA

LAO

MAS

MVA

PHI

SIN

VIE

สาขาวิทยาเขตหรือมหาวิทยาลัย สาขา ๖๓๖๓

คณะ วิศวกรรมศาสตร์ สาขาวิชา วิศวกรรมศาสตร์

วุฒิการศึกษา ๖.๖

เบอร์โทรศัพท์ (มือถือใช้) ๐๙๙๙๙๙๙๙

รหัสสมัคร

เลขชี้แจงผู้กรอก

กรอกด้วย "ดินสอ" เท่านั้น

ชื่อ-นามสกุลภาษาอังกฤษ (เริ่มด้วยชื่อสกุล ไม่ต้องมีคำนำหน้านาม ระหว่างชื่อและนามสกุลใช้วงเล็บวงกลม - (สำหรับนามสกุลอังกฤษ))

ชื่อ-นามสกุลภาษาไทย

ส่วนนี้ไม่ต้องระบาย

1. เพศ ชาย หญิง

2. อายุ 20 ปีขึ้นไป 21-30 ปี 31-40 ปี 41-50 ปี 51-60 ปี 61 ปีขึ้นไป

3. สถานภาพ ทูต คริสต์ อิสลาม อื่นๆ

4. อาชีพในปัจจุบันของผู้สมัคร (ถ้าข้อ 4. ตอบ 1 ไม่ประกอบด้วยอาชีพ ข้อ 5. ให้ตอบ 1 ไม่มีรายได้)

ไม่ประกอบด้วยอาชีพ ข้าราชการ ลูกจ้างส่วนราชการ พนักงานของรัฐ

พนักงานรัฐวิสาหกิจ พนักงานลูกจ้างเอกชน ครู-อาจารย์ ทหาร-ตำรวจ

เกษตรกรรม ประมง ธุรกิจส่วนตัวค้าขาย อุตสาหกรรม อื่นๆ

Scanned with CamScanner

5. รายได้ของผู้สมัคร (บาท/เดือน)

1 ไม่มีรายได้ 2 10,000 หรือน้อยกว่า 3 10,001-20,000 4 20,001-30,000

5 มากกว่า 30,000

6. วุฒิมัธยมศึกษาที่สมัคร (ให้ระบายตามขั้นระดับข้อ 9.)

1 มัธยมศึกษาตอนต้น (ม.ศ.3 หรือ ม.3) เทียบเท่า 2 มัธยมศึกษาตอนปลาย (ม.ศ.5 หรือ ม.6) เทียบเท่า

3 ปวช. เทียบเท่า 4 ป.กศ.ป.ป.ท.กศ. 5 ป.กศ.สูง.ท.ม. 6 อนุปริญญาหรือเทียบเท่าปวส.

7 ประโยชน์มัธยม (ป.ม.) 8 ปริญญาตรี 9 ปริญญาโท 10 ปริญญาเอก

7. วุฒิมัธยมศึกษาที่สมัครสังกัดหน่วยงานใด

1 กระทรวงศึกษาธิการ 2 มหาวิทยาลัยรามคำแหง 3 มหาวิทยาลัยของรัฐ 4 มหาวิทยาลัยเอกชน

5 กระทรวงมหาดไทย 6 กระทรวงกลาโหม 7 กระทรวงสาธารณสุข 8 กระทรวงการคลังและสหกรณ์

9 ต่างประเทศ 10 อื่นๆ

8. คะแนนเฉลี่ยที่สำเร็จการศึกษา

1 1.50 2 1.50-1.99 3 2.00-2.49 4 2.50-2.99

5 ตั้งแต่ 3.00 ขึ้นไป 6 ไม่ทราบ

9. วุฒิมัธยมศึกษาสูงสุดที่ได้รับ (ไม่จำเป็นต้องเป็นวุฒิมัธยมศึกษาที่สมัคร)

1 มัธยมศึกษาตอนต้น (ม.ศ.3 หรือ ม.3) เทียบเท่า 2 มัธยมศึกษาตอนปลาย (ม.ศ.5 หรือ ม.6) เทียบเท่า

3 ปวช. เทียบเท่า 4 ป.กศ.ป.ป.ท.กศ. 5 ป.กศ.สูง.ท.ม. 6 อนุปริญญาหรือเทียบเท่าปวส.

7 ประโยชน์มัธยม (ป.ม.) 8 ปริญญาตรี 9 ปริญญาโท 10 ปริญญาเอก

11 อื่นๆ

10. อาชีพหลักของบิดา (ถ้าข้อ 10. ตอบ 12 ถึงแก่กรรม ข้อ 11. ให้ตอบ 6 ไม่มีเพราะถึงแก่กรรม)

1 ไม่ประกอบด้วยอาชีพ 2 ข้าราชการ 3 ลูกจ้างส่วนราชการ 4 พนักงานของรัฐ

5 พนักงานรัฐวิสาหกิจ 6 พนักงานลูกจ้างเอกชน 7 ครู-อาจารย์ 8 ทหาร-ตำรวจ

9 เกษตรกรรม ประมง 10 ธุรกิจส่วนตัวค้าขาย 11 อุตสาหกรรม 12 ถึงแก่กรรม

13 อื่นๆ

11. รายได้ของบิดา (บาท/เดือน)

1 ไม่มีรายได้ 2 10,000 หรือน้อยกว่า 3 10,001-20,000 4 20,001-30,000

5 มากกว่า 30,000 6 ไม่มีเพราะถึงแก่กรรม 7 ไม่ทราบ

12. อาชีพหลักของมารดา (ถ้าข้อ 12. ตอบ 12 ถึงแก่กรรม ข้อ 13. ให้ตอบ 6 ไม่มีเพราะถึงแก่กรรม)

1 ไม่ประกอบด้วยอาชีพ 2 ข้าราชการ 3 ลูกจ้างส่วนราชการ 4 พนักงานของรัฐ

5 พนักงานรัฐวิสาหกิจ 6 พนักงานลูกจ้างเอกชน 7 ครู-อาจารย์ 8 ทหาร-ตำรวจ

9 เกษตรกรรม ประมง 10 ธุรกิจส่วนตัวค้าขาย 11 อุตสาหกรรม 12 ถึงแก่กรรม

13 อื่นๆ

13. รายได้ของมารดา (บาท/เดือน)

1 ไม่มีรายได้ 2 10,000 หรือน้อยกว่า 3 10,001-20,000 4 20,001-30,000

5 มากกว่า 30,000 6 ไม่มีเพราะถึงแก่กรรม 7 ไม่ทราบ

14. ท่านทราบระบบการเรียนการสอนจากสื่อใด (ให้ระบายเพียง 1 ข้อเท่านั้น)

1 อินเทอร์เน็ต 2 โทรทัศน์ 3 หนังสือพิมพ์ 4 ป้ายประชาสัมพันธ์ น.ร.

5 แนะนำของบุคลากร น. ร. ค่าแห่ง 6 แนะนำของ ร.ร./สถานศึกษา

7 เพื่อน/ญาติ/พ่อแม่ 8 อื่นๆ

15. กรณีท่านใช้สิทธิเทียบโอนหน่วยกิต ท่านใช้สิทธิกรณีใด (นักศึกษา Pre-Degree ห้ามระบายข้อ 15.)

1 เป็นนักศึกษา มหาวิทยาลัยรามคำแหง แต่ยังไม่สำเร็จการศึกษา

2 เคยเป็นนักศึกษา Pre-Degree

3 อนุปริญญาจาก มหาวิทยาลัยรามคำแหง

4 อนุปริญญา ปริญญาตรี/สูงกว่า ปริญญาตรี จากสถาบันอื่น

5 อนุปริญญา ปริญญาตรี/สูงกว่า ปริญญาตรี จากสถาบันอื่น ร่วมกับ หมดสถานภาพ มหาวิทยาลัยรามคำแหง

6 ปริญญาตรี มหาวิทยาลัยรามคำแหง

7 โอนย้ายจากสถาบันอื่น

16. กรณีท่านใช้สิทธิยกศึกษาธิการ ท่านใช้สิทธิผู้มีการใด

1 ศึกษาราชการเห็น (ตามอด)

2 ศึกษาราชการได้เห็นหรือศึกษาหมาย (ขุนนาง)

3 ศึกษาราชการเคลื่อนไหวหรือร่างขา

4 พนักงานของรัฐ

5 ทหาร-ตำรวจ

6 พนักงานของรัฐ

7 ทหาร-ตำรวจ

8 อื่นๆ

กรอกด้วย "ดินสอ" เท่านั้น

Scanned with CamScanner

ตัวอย่างเอกสารสมัคร

ใช้ 2 ชุด!!



(สำหรับผู้ที่สมัครเข้าศึกษาหาวิทยาลัยรามคำแหง)

XXXXXXXX X
ที่คิดค้นโดยระบบประมวลผลอัตโนมัติ

หนังสือยินยอมในการเก็บ ใช้ และเปิดเผยข้อมูลส่วนบุคคลแก่บุคคลที่สาม

ข้าพเจ้ายินยอมให้มหาวิทยาลัยรามคำแหง ในฐานะผู้ควบคุมข้อมูลส่วนบุคคล รวมถึงฐานะบุคคลที่สามที่ขอตรวจสอบข้อมูล การทำกรเก็บรวบรวม ใช้ และเปิดเผยข้อมูลส่วนบุคคล โดยเป็นการให้ความยินยอมด้วยตนเอง หรือให้ความยินยอมทางอิเล็กทรอนิกส์ ภายใต้เงื่อนไขดังต่อไปนี้

1. ข้อมูลที่จัดเก็บและใช้โดยมหาวิทยาลัยรามคำแหง ข้อมูลส่วนบุคคลของท่านที่มหาวิทยาลัยรามคำแหงได้รับมาจากการกรอกข้อมูลในขั้นตอนการสมัคร และในระหว่างศึกษา ที่เป็นข้อมูลที่มีความสมบูรณ์ ถูกต้อง เป็นปัจจุบันและมีคุณภาพ จะถูกนำไปใช้ให้เป็นไปตามวัตถุประสงค์ที่กำหนดไว้ตามหนังสือนี้เท่านั้น เพื่อให้เป็นไปตามพระราชบัญญัติคุ้มครองข้อมูลส่วนบุคคล พ.ศ. 2562
2. วัตถุประสงค์ข้าพเจ้ายินยอมให้มหาวิทยาลัยรามคำแหงทำการจัดเก็บ ใช้ และเปิดเผยข้อมูลส่วนบุคคลของข้าพเจ้า เพื่อใช้ในการรับสมัครนักศึกษา การตรวจสอบวุฒิบัตร การลงทะเบียนเรียน การทำบัตรประจำตัวนักศึกษาและทะเบียนสถิติ การบอกเลิก-บอกเพิ่ม และออกรายงานข้อมูลทะเบียนเรียน การจัดสอบและจัดการรวมสอบ การตรวจสอบหลักฐานการเข้าสอบ การประมวลผล การสอบไล่ การรับรองผลการศึกษา การออกหนังสือสำคัญ ให้บริการ One Stop Service การแจ้งจบและเตรียมปริญญาบัตร การบริการทะเบียนประวัติและปรับฐานข้อมูลนักศึกษา การเก็บข้อมูลและบริการทางคอมพิวเตอร์ การตรวจสอบและรับรองวุฒิบัตร ม.ร. และการแนะแนวและประชาสัมพันธ์
3. การเปิดเผย/ส่งต่อข้อมูล โดยส่งต่อข้อมูลให้ธนาคารเพื่อจัดทำบัตรประจำตัวนักศึกษา เปิดเผย/ส่งต่อข้อมูลให้กระทรวง การอุดมศึกษา สำหรับจัดทำทะเบียนสถิติ ส่งต่อข้อมูลให้กรมการปกครองสำหรับตรวจสอบทะเบียนราษฎร เปิดเผย/ส่งต่อข้อมูลให้หน่วยงานภายในและภายนอกมหาวิทยาลัยรามคำแหง เพื่อใช้ข้อมูลส่วนบุคคลให้เกิดประโยชน์ต่อเจ้าของข้อมูลและทางราชการ
4. ข้าพเจ้าตกลงยินยอมให้เจ้าหน้าที่ผู้เกี่ยวข้องของโรงเรียน / วิทยาลัย / มหาวิทยาลัย / สถาบัน / หรือหน่วยงาน ตามวุฒิบัตรที่ข้าพเจ้าใช้สมัครเข้าศึกษากับมหาวิทยาลัยรามคำแหง เปิดเผยข้อมูลด้านการศึกษาของข้าพเจ้าแก่มหาวิทยาลัยรามคำแหง เพื่อวัตถุประสงค์ในการตรวจสอบประวัติการศึกษาและ/หรือเอกสารทางการศึกษา ตามพระราชบัญญัติคุ้มครองข้อมูลส่วนบุคคล พ.ศ. 2562 ข้าพเจ้ารับทราบว่าข้อมูลของข้าพเจ้าที่โรงเรียน / วิทยาลัย / มหาวิทยาลัย / สถาบัน / หรือหน่วยงานจะเปิดเผย ได้แก่ ชื่อและนามสกุล ระยะเวลาการศึกษา ระยะเวลาการศึกษา วุฒิที่สำเร็จการศึกษา วันที่สำเร็จการศึกษา และผลการศึกษา

คำชี้แจงเกี่ยวกับการแสดงความยินยอมในการเก็บ ใช้ และเปิดเผยข้อมูลส่วนบุคคล

1. มหาวิทยาลัยรามคำแหงจะเก็บรวบรวม ใช้ และเปิดเผยข้อมูลส่วนบุคคลภายใต้วัตถุประสงค์ที่ได้นแจ้งไว้
2. เจ้าของข้อมูลส่วนบุคคลมีสิทธิตามกฎหมาย ดังต่อไปนี้
 - 2.1 สิทธิในการแก้ไขหรือเปลี่ยนแปลงข้อมูลส่วนบุคคลของตนเองให้ถูกต้องสมบูรณ์เป็นปัจจุบันภายใต้ข้อบังคับ และระเบียบของมหาวิทยาลัยรามคำแหง
 - 2.2 สิทธิในการเข้าถึงหรือขอรับสำเนาถูกต้องเกี่ยวกับข้อมูลส่วนบุคคลของตนหรือขอให้เปิดเผยถึงการได้มา ซึ่งข้อมูลส่วนบุคคลที่ตนไม่ได้ให้ความยินยอม
 - 2.3 สิทธิในการขอรับข้อมูลส่วนบุคคลที่เกี่ยวข้องกับตนจากมหาวิทยาลัยรามคำแหง รวมทั้งขอให้มหาวิทยาลัยรามคำแหงส่งหรือโอนข้อมูลส่วนบุคคลไปยังผู้ควบคุมข้อมูลส่วนบุคคลอื่น หรือขอรับข้อมูลส่วนบุคคลที่มหาวิทยาลัยรามคำแหงส่งหรือโอนให้กับผู้ควบคุมข้อมูลส่วนบุคคลอื่น
 - 2.4 สิทธิในการขอให้มหาวิทยาลัยรามคำแหงเปิดเผยถึงการได้มาซึ่งข้อมูลส่วนบุคคลที่เกี่ยวข้องกับตน ในขณะที่ตนไม่ได้ให้ความยินยอมในการเก็บรวบรวม ใช้ หรือเปิดเผย
 - 2.5 เจ้าของข้อมูลส่วนบุคคลมีสิทธิร้องเรียน ในกรณีที่มีข้อพิพาทหรือผู้ประมวลผลข้อมูลส่วนบุคคล หรือลูกจ้าง หรือผู้รับจ้างของมหาวิทยาลัยรามคำแหงฝ่าฝืนไม่ปฏิบัติตามพระราชบัญญัติคุ้มครองข้อมูลส่วนบุคคล พ.ศ. 2562

ข้าพเจ้าได้รับทราบถึงข้อตกลงและเงื่อนไขการเก็บ ใช้ และเปิดเผยข้อมูลส่วนบุคคล ดังกล่าว และยินยอมตามเงื่อนไขดังกล่าวทุกประการ

ลายมือชื่อเจ้าของข้อมูล
(ตัวบรรจง) (.....)

รายละเอียดผู้เก็บ ใช้ และเปิดเผยข้อมูลส่วนบุคคล รวมถึงฐานะบุคคลที่สามที่ขอตรวจสอบข้อมูล
สำนักบริการทางวิชาการและทดสอบประเมินผล มหาวิทยาลัยรามคำแหง
282 มหาวิทยาลัยรามคำแหง ถนนรามคำแหง แขวงหัวหมาก เขตบางกะปิ กรุงเทพมหานคร 10240
โทร. 0 2310 8615, 23-24 และ 0 2310 8000 (ต่อ) 4832, 4835 อีเมล : aob301@ru.ac.th , check.cert@ru.ac.th

CS Scanned with CamScanner

ฝ่ายสนับสนุนและแนะแนวการศึกษา (Admission and Educational Guidance Section)
วันที่บังคับใช้ 1 พฤษภาคม 2566 (Effective date : 1 May 2023)

FM ลวป.3-11 (FM ARO 3-11)
ฉบับที่ 2 (Issue 2)

<https://www.aroundram.com/admission/docs>

เตรียมเอกสาร



เอกสารการสมัครเรียน ม.รามคำแหง

คลิกดูเอกสารที่ใช้ในการสมัคร ป.ตรี+ปริodik
ม.รามคำแหง พร้อมตัวอย่างเอกสารที่ใช้ได้/ใช้ไม่ได้ ที่
รอบรั้วรามฯเท่านั้น คลิกเลย

 รอบรั้วรามฯ /



สนใจ
สมัครเรียน

SCAN
HERE



<https://forms.gle/cGkncvisTL4Qzf256>

สนใจเข้าร่วมโครงการลงชื่อได้ที่

** สำหรับสำรวจจำนวนผู้ที่สนใจเข้าร่วมโครงการ
เพื่อดำเนินการจัดส่งคู่มือใบสมัคร
ให้ผู้สนใจผ่านทางหน่วยงานต้นสังกัดต่อไป**

Click

<https://forms.gle/cGkncvisTL4Qzf256>





โครงการความร่วมมือทางวิชาการระหว่าง กองทัพบกกับมหาวิทยาลัยรามคำแหง

polsciarmy@gmail.com [Switch account](#)

 Not shared

* Indicates required question



ชื่อ-นามสกุล *

Your answer

เบอร์ติดต่อ *

Your answer

วุฒิการศึกษา *

ม.6

ปวส.

ปริญญาตรี

Other: _____

Submit

หน่วยงานที่สังกัด *

Your answer

จังหวัดที่ประจำการ *

Your answer

**หากปัจจุบันช่วยราชการให้ระบุชื่อสถานที่ปฏิบัติ
งานปัจจุบันในวงเล็บด้วย (สำหรับจัดศูนย์สอบ)**

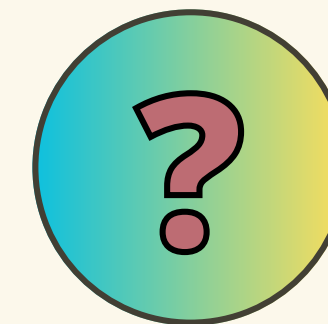
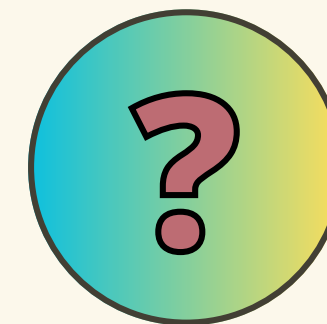
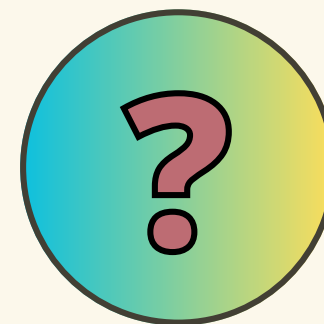

สอบถามรายละเอียดเพิ่มเติม
ได้ที่ **Line OpenChat**
โทร. **08 1696 9515**

Let's Learn!

แล้วพบกัน !

